

COMMENT ÇA MARCHE ?

- 1- Orienter la carte et repérer le départ.
- 2- Choisir un itinéraire pour aller du départ à la balise 1.



- 3- Utiliser la pince pour poinçonner.
- 4- Répondre à la question du dépliant.
- 5- Continuer vers les balises suivantes en respectant l'ordre.

Bonne découverte !

RECOMMANDATIONS

- Il est de la responsabilité de tout pratiquant d'estimer ses capacités à pouvoir pratiquer la course d'orientation sur cet espace.
 - Soyez discrets, des balises sont placées à proximité des habitations.
 - Respectez les aires de stationnement, les propriétés privées et la réglementation.
 - Ramassez vos déchets, ne laissez rien sur le site.
 - Pour le bien-être de chacun, respectez les autres usagers du site.
 - Soyez vigilants à la circulation dans le village. Surveillez vos enfants.
- Utilisez les passages piétons.



L'application Suricate permet de signaler les problèmes que vous rencontrez lors de la pratique d'un sport de nature (erreur de balisage, besoin de sécurisation...)

INFORMATIONS

- **COMMUNE DE MONESTIER-DE-CLERMONT**
www.monestierdeclermont.fr
- **COMITÉ DÉPARTEMENTAL DE COURSE D'ORIENTATION**
www.cdco38.fr



Répondez au questionnaire de satisfaction et tentez de gagner une carte cadeau multienseigne

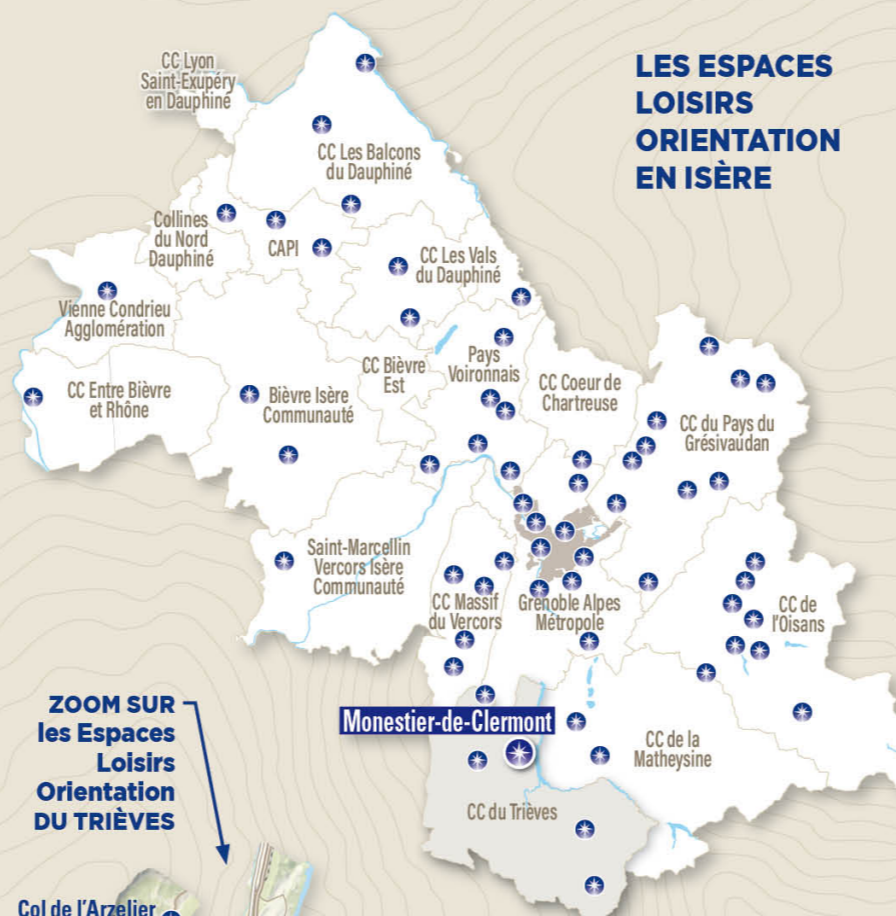

ZOOM SUR les Espaces Loisirs Orientation DU TRIÈVES



Toutes les activités outdoor de l'Isère sont accessibles depuis ISÈRE OUTDOOR



MONESTIER-DE-CLERMONT

PARCOURS D'ORIENTATION PATRIMOINE

À LA DÉCOUVERTE DE MONESTIER-DE-CLERMONT



PARCOURS D'ORIENTATION

DIFFICULTÉ EN ORIENTATION FACILE

ACCÈS 4 SAISONS

3,5 KM | +100 M

+/- 1 H 30 | 12 BALISES

BALISE 31

Arbre

Nous voici devant une usine qui, créée en 1905, fabriquait des produits chauds. Elle employa près de 150 personnes, devenant le fleuron des activités industrielles du Trièves, puis se développa et se délocalisa en partie sur Grenoble. C'est aujourd'hui la marque De Clermont, installée dans la zone artisanale des Carlaïres, qui perpétue la tradition.

Replacer les différents produits actuels De Clermont dans la grille, puis remettez dans l'ordre les lettres numérotées afin de trouver le nom de celui qui fonda l'usine. La première lettre est déjà donnée.

Semelles, talonnette, antiglisssoirs, lacets, cirage, désodorisant, embauchoir, chausse-pied, brosse, graisse.

→ J 1 2 3 4 5 6 7 8 9 10 11 12 13

BALISE 32

Panneau

A côté de vous, une pancarte en bois indique « Chemin du renard ». C'est l'ancien nom de cette partie de l'actuelle avenue de l'Oche. Il permettait de relier la Grand Rue à la forêt.

Pourquoi lui a-t-on donné le nom de « Chemin du renard » ?

- A** En hommage à l'écrivain Jules Renard
- B** Parce qu'il y a beaucoup de renards à Monestier
- C** En raison du chantier de construction du chemin de fer par un malicieux renard

BALISE 33

Panneau

Vous venez de traverser le ruisseau des Saulces, qui prend ensuite le nom de Chabana lorsqu'il longe le centre bourg, puis enfin Fanjaret sur le reste de son parcours jusqu'à La Gresse.

Quels animaux peut-on y trouver (plusieurs réponses possibles) ?

- A** La truite
- B** La carpe
- C** Le brochet
- D** La salamandre

BALISE 34

Poteau

Vous venez d'entrer dans un espace naturel où a lieu chaque année l'estive. Que signifie ce terme ?

- A** Un espace pour monter sa tente en été
- B** Une fête folklorique locale
- C** La période de l'année où les animaux pâturent en montagne

- Départ : Mairie
- Balise

LEGENDE

- Bâtiment
- Propriété privée
- Route
- Parking
- Chemins
- Objets particuliers
- Pelouse/champs
- Arbre isolé
- Clôture
- Courbe de niveau
- Forêt
- Cours d'eau
- Croix/Monument
- Fontaine/Réservoir
- Rocher/Butte
- Voie ferrée
- Pont

Carte de course d'orientation - 2021
Réalisée par Franck Dechavanne
La reproduction de l'ensemble des supports cartographiques est autorisée pour l'usage unique de ce parcours permanent d'orientation et à l'exclusion de tout autre usage. Cet équipement a été mis en place avec l'assistance technique de la Ligue Auvergne Rhône Alpes de course d'orientation / Edition 2026

5

Face à vous, se dressent des sommets emblématiques du Vercors : la petite et la grande Moucherolle, ainsi qu'Agathe et Sophie.

Quel est l'autre nom donné à ces 2 derniers sommets ?

- A** Les jumelles
- B** Les 2 pucelles
- C** Les 2 sœurs

BALISE 35

Intersection

Échelle : 1/7 500°
1 cm représente
75 m sur le terrain

Dénivelé entre
2 courbes de niveau :
5 mètres



6

Cette chapelle commémore l'apparition de la Sainte Vierge qui a eu lieu dans les montagnes de la Salette, près de Corps. Elle a été construite grâce à une souscription et consacrée en 1862.

Qui a eu cette apparition ?

- A** 2 enfants
- B** 1 femme de la haute société
- C** 1 vieil homme

7

Cette petite tour est-elle ?

- A** Une tour de guet du Moyen-Âge
- B** Une tour en mémoire d'un jeune soldat mort au combat
- C** Un pigeonnier



BALISE 36

Intersection

8

Nous voici arrivés au Chatras. Comment s'appelle le chemin que nous venons d'emprunter ?

- A** Le chemin de croix
- B** Le chemin de ronde
- C** Le chemin de halage

9

Sur le muret à proximité, vous trouverez « la plaque du cocher ». Datant du XIX^{ème} siècle, elle a été retrouvée en Italie, restaurée et remise à sa place d'origine. En regardant ce panneau, trouvez quelle est la ville se situant à 26 km.

- A** Pont de Claix
- B** Le Percy
- C** Mens

10

Face à l'église, de l'autre côté de la Grand Rue, se dressait autrefois une auberge du XIV^{ème} siècle appelée « la chasse royale ».

Elle fut nommée ainsi car Louis XI, futur roi, y séjourna de nombreuses fois pour pratiquer son loisir favori : la chasse. Quels animaux venaient-ils chasser ?

- A** Le renard et le loup
- B** Le loup et le lynx
- C** Le loup et l'ours

11

Vous vous trouvez face au château. Par rapport à votre position, se trouve-t-il :

- A** Au sud
- B** Au nord

12

Au début du XX^{ème} siècle, on pouvait déjà skier à Monestier-de-Clermont et c'est en 1910 qu'eût lieu un des premiers concours de ski.

Jusqu'où montaient à pied les skieurs pour démarrer leur descente ?

- A** Au col du Fau (extrémité de l'autoroute)
- B** À la Chapelle où laquelle vous êtes passés précédemment
- C** Au sommet des pentes herbeuses que l'on voit sur le flanc Est de la commune

BALISE 37

Tour, Côté nord

BALISE 38

Panneau

BALISE 39

Panneau

BALISE 40

Mur de l'église

BALISE 41

Panneau

BALISE 42

Panneau

Réponses :

2-B / 3-A et D / 4-C / 5-C / 6-A / 7-B / 8-A / 9-A / 10-C / 11-B / 12-A